

Tour durch die **ASTROTIME** Demoversion

ASTROTIME dient zur automatisierten Geburtszeitkorrektur nach der Nabod-Direktion und mit Hilfe der Kritischen Grade von Michael Roscher. Das Programm ersetzt zwar nicht die Überprüfung des Ergebnisses von Hand, aber es grenzt die zeitaufwändige Suche nach plausiblen Geburtszeitvarianten erheblich ein. In Sekundenschnelle werden über 1000 Konstellationen durchgeprüft und bewertet, eine Arbeit die „zu Fuß“ viele Stunden bis Tage dauern würde.

Die Installation müsste automatisch gelaufen sein. Falls nicht gehen Sie bitte in Ihren Temp-Ordner (C:\Temp oder C:\Windows\Temp) und starten das SETUP von Hand. Installieren Sie möglichst in den vorgegebenen Ordner C:\Astrotime. Falls Sie ein anderes Laufwerk verwenden (z.B. F:\Astrotime), müsste dieser Pfad noch in der Datei **usrliz.txt** von Hand geändert werden, damit das Programm läuft.



Jetzt können Sie loslegen. Über den **Startknopf** wählen Sie **Programme** und dann **AstroTime**.

Nun erscheint das kleine Anmeldefenster. Geben Sie nichts ein und klicken Sie zweimal auf **OK**.



Sie sehen nun den Startbildschirm von **ASTROTIME**:

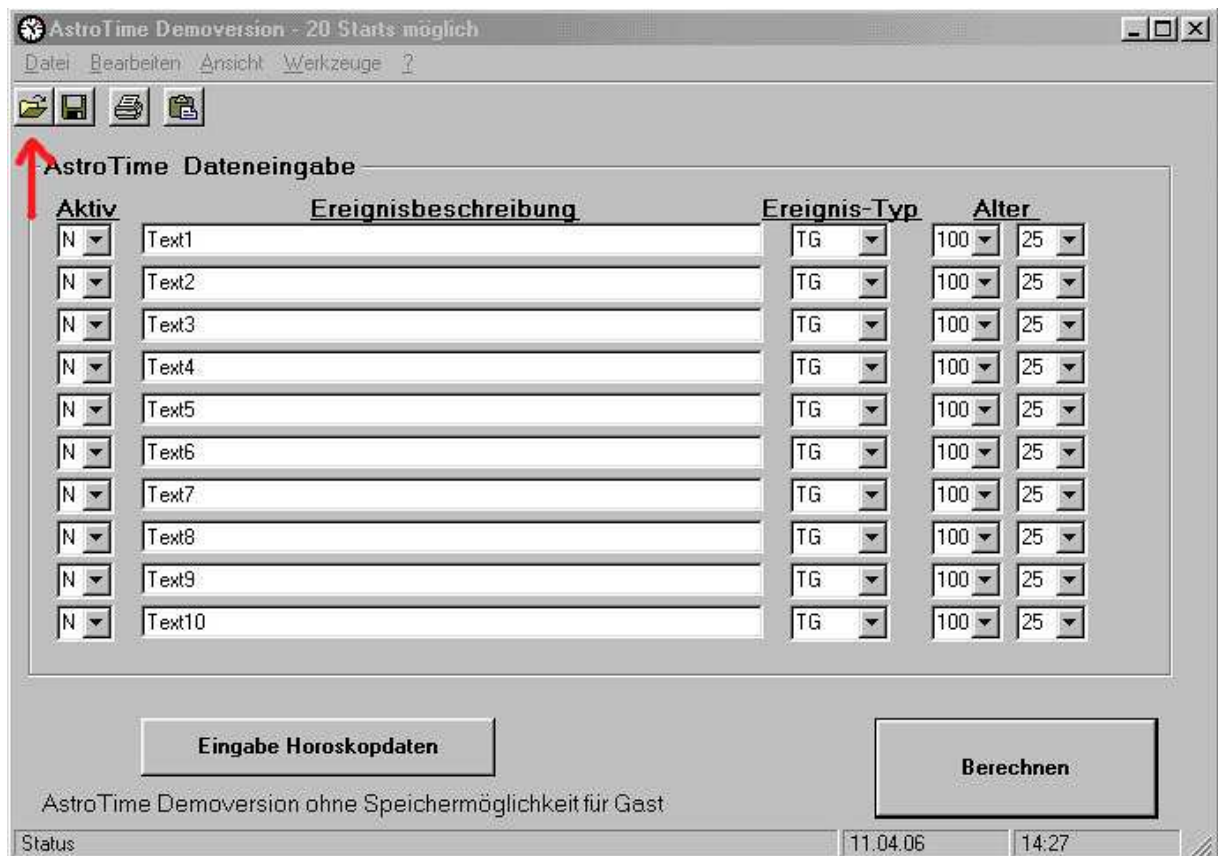

Nehmen wir als Beispiel **Angela Merkel**. Sie könnten jetzt Ereignisse aus ihrem Leben in die Zeilen eingeben, oder meine schon vorbereitete Datei mit **Ereignisdaten** (Angela_Merkel.eda) öffnen, siehe Pfeil.

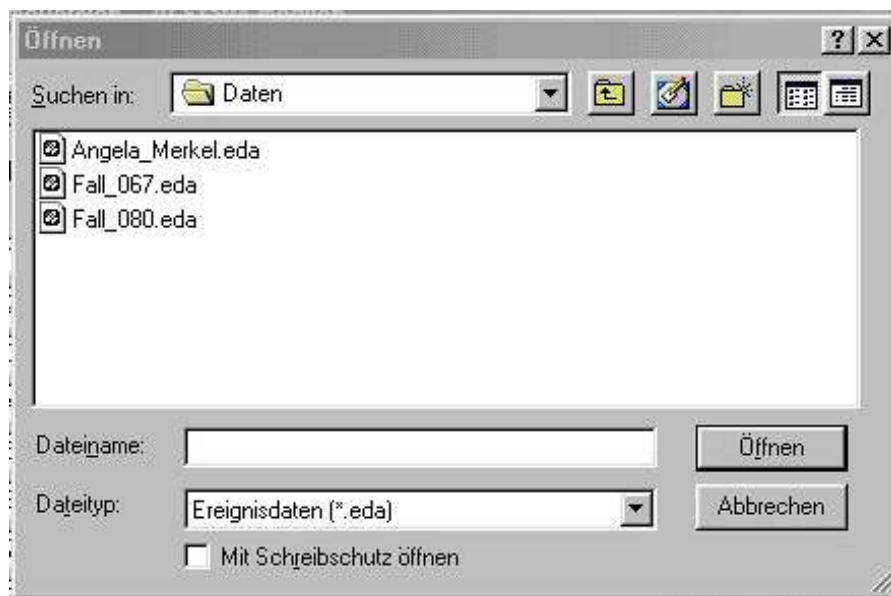

Markieren Sie die Datei und öffnen Sie diese...



Sie werden daran erinnert, dass Sie bis jetzt zwar Ereignisse, aber noch keine dazugehörigen *Horoskopdaten* eingegeben haben. Klicken Sie auf **OK**.

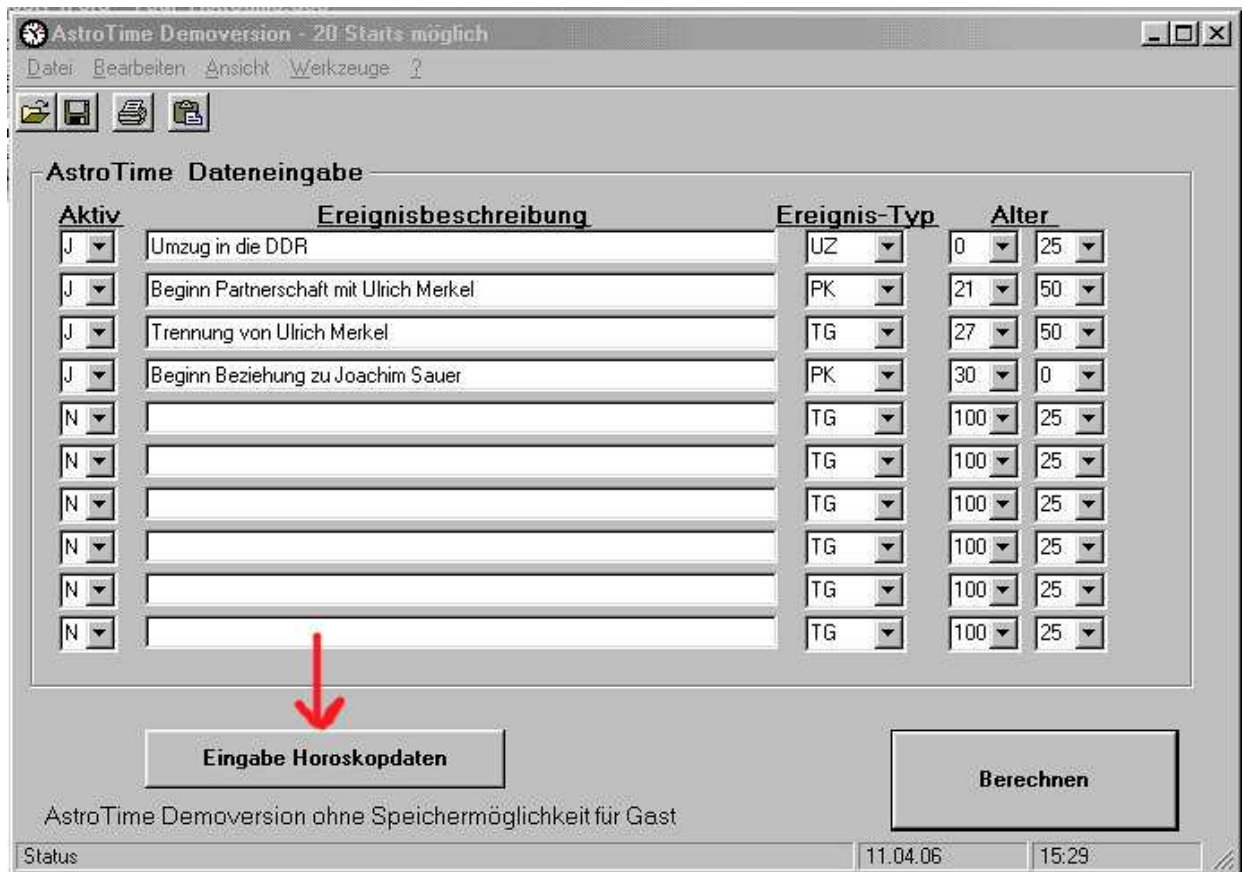

Frau Merkel ist mit acht Wochen in die DDR umgezogen, lernte ihren ersten Mann Ulrich Merkel mit ca. 21 1/2 Jahren kennen, trennte sich mit ca. 27 1/2 Jahren von ihm und begann mit etwa 30 Jahren die Beziehung zu Joachim Sauer. Das sind nur vier Ereignisse, etwas wenig für eine gesicherte Korrektur, aber genug zur Veranschaulichung. Die Ereigniszeiten sind auf Vierteljahre gerundet, deshalb z.B. 0 - 25 und 21 - 50.

Warum haben wir nicht die Wahl zur Parteivorsitzenden oder zur Bundeskanzlerin genommen? Weil sich für eine automatisierte Korrektur nach unserem System am besten Umzüge (**UZ**), Partner-Kennenlernsituationen (**PK**) sowie Trennungen und Todesfälle (**TG**) eignen. Näheres finden sie in der Hilfefunktion des Programms.

Nun brauchen wir noch die Horoskopdaten (siehe Pfeil).

Angie hat laut Meridian (Quelle: persönliche Angabe) folgende Daten: 17.07.1954, 18:00 MEZ, Hamburg. Daraus ergibt sich ein Aszendent von 16 Grad 31 Minuten im Schützen und ein MC von 27 Grad 24 Waage. Diese Werte könnten Sie nun (gerundet auf Viertelgrade) **von Hand eingeben**. Dann wertet ASTROTIME nur Kritische Grade auf Hauptachsen aus. Vorteil: Sie benötigen weder *AstropageTPA* noch *Sunlight*, um Daten zu importieren.

The screenshot shows a dialog box titled "Eingabe der Horoskopdaten". It contains the following text and fields:

Sie können entweder im Bereich A manuell die Gradzahl von Ascendent (AC) und Medium Coeli (MC) eingeben, oder im Bereich B eine Astropage- oder eine Sunlight-Datei anwählen, welche neben AC und MC alle weiteren Häuserspitzen und Planetenpositionen des Radix-Eigners enthält.

Bereich A - Manuelle Eingabe AC und MC

Vor- und Nachname:

AC-Grad:

MC-Grad:

Eingabe der Grade bitte mit gerundeten 1/4 Bogenminuten z.B. 28,25 oder 12,0.

Nachdem ich bereits vorher eine AAF-Datei mit den Horoskopdaten von Angela Merkel aus Sunlight importiert hatte (wie das geht, finden Sie in der Datei *Sunlight_nach_Astrotime.pdf*),...

The screenshot shows the same dialog box as above, but with the following changes:

Bereich A - Manuelle Eingabe AC und MC

Vor- und Nachname:

AC-Grad:

MC-Grad:

Bereich B - Einlesen Horoskopdaten aus einer Datei

A red arrow points to the "AAF Horoskop-Datei von Sunlight öffnen" button.

...öffnen wir nun die Datei **ANGELA_M.AAF** im Ordner „Daten“:



Nun sehen Sie die AC- und MC-Werte in absoluten Tierkreisgraden (ohne Zeichen). Bei der Hand-Eingabe hatten wir ja die einzelnen Tierkreiszeichen verwendet.

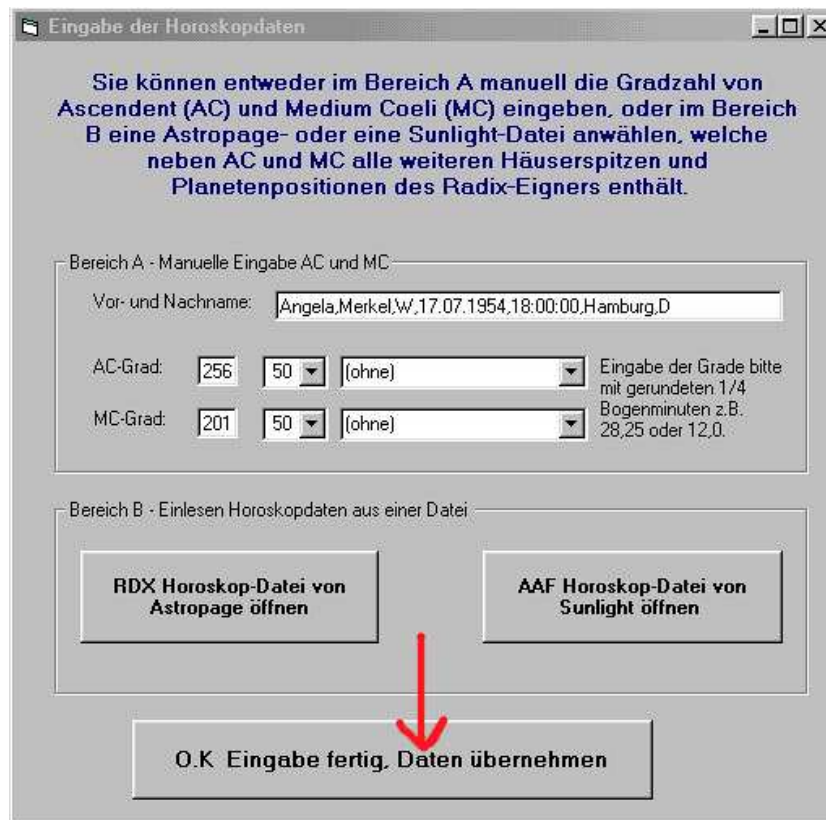

Wir kommen zurück zum Hauptbildschirm und drücken „Berechnen“:

Aktiv	Ereignisbeschreibung	Ereignis-Typ	Alter	
J	Umzug in die DDR	UZ	0	25
J	Beginn Partnerschaft mit Ulrich Merkel	PK	21	50
J	Trennung von Ulrich Merkel	TG	27	50
J	Beginn Beziehung zu Joachim Sauer	PK	30	0
N		TG	100	25
N		TG	100	25
N		TG	100	25
N		TG	100	25
N		TG	100	25
N		TG	100	25

Bevor Sie einmal tief Luft holen, hat **ASTROTIME** 976 Konstellationen durchgeprüft und ist zu folgendem Ergebnis gekommen:

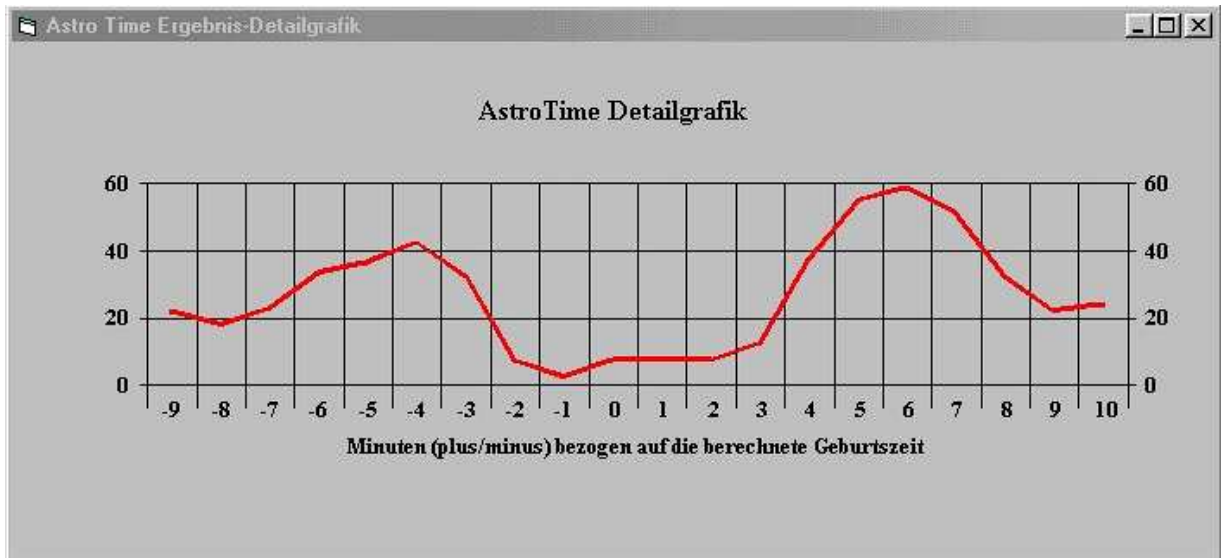

Nach unseren methodischen Vorgaben ist die Geburtszeit von 18:00 Uhr für Angela Merkel eher unwahrscheinlich, denn das wäre um die Null herum. Die meisten Treffer werden **fünf bis sechs Minuten später** erzielt, also auf 18:05 bzw. 18:06 Uhr.

Eine etwas weniger wahrscheinliche, aber durchaus prüfenswerte Variante liegt bei minus vier Minuten, also ca. 17:56 Uhr.

Hinter der Detailgrafik liegt der Gesamtüberblick:

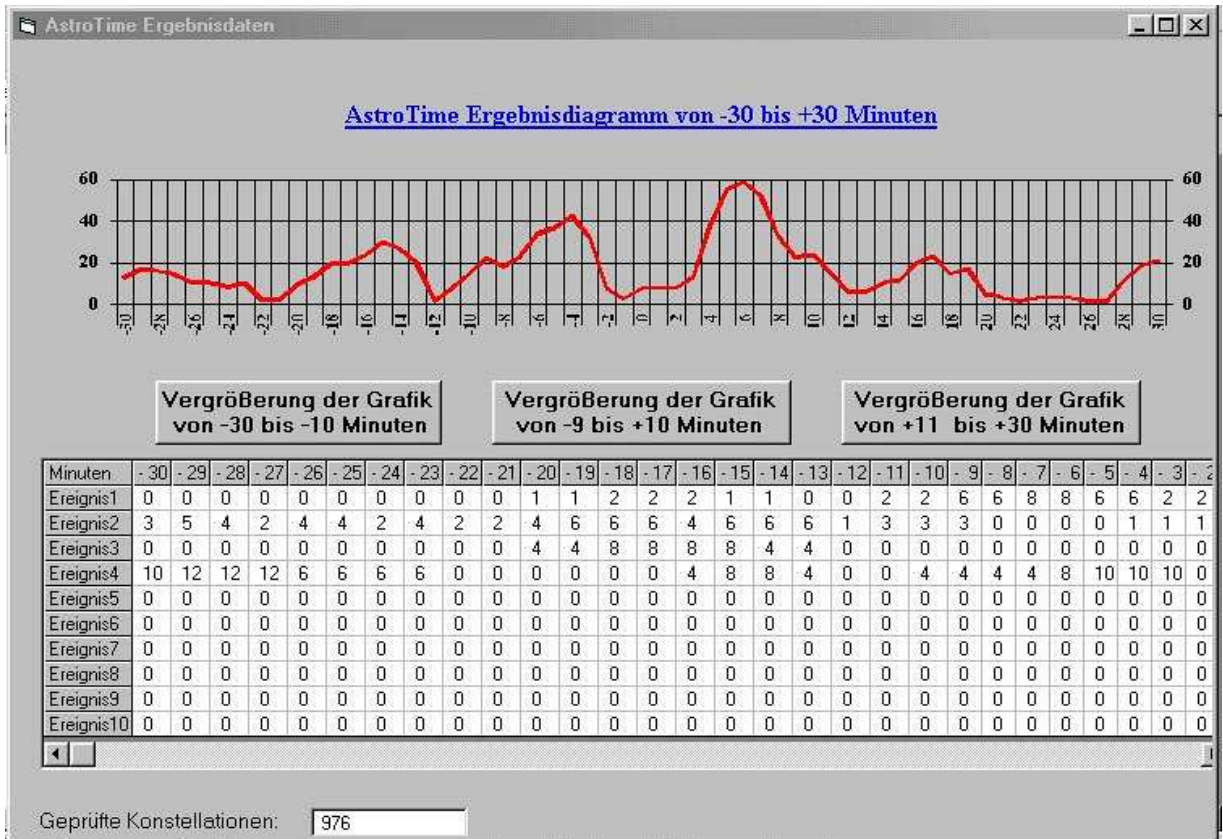

Im Mittelbereich sehen Sie deutlich die beiden Gipfel aus der Detailansicht. Sie können jedoch auch die beiden Außenbereiche auf Knopfdruck im Detail betrachten.

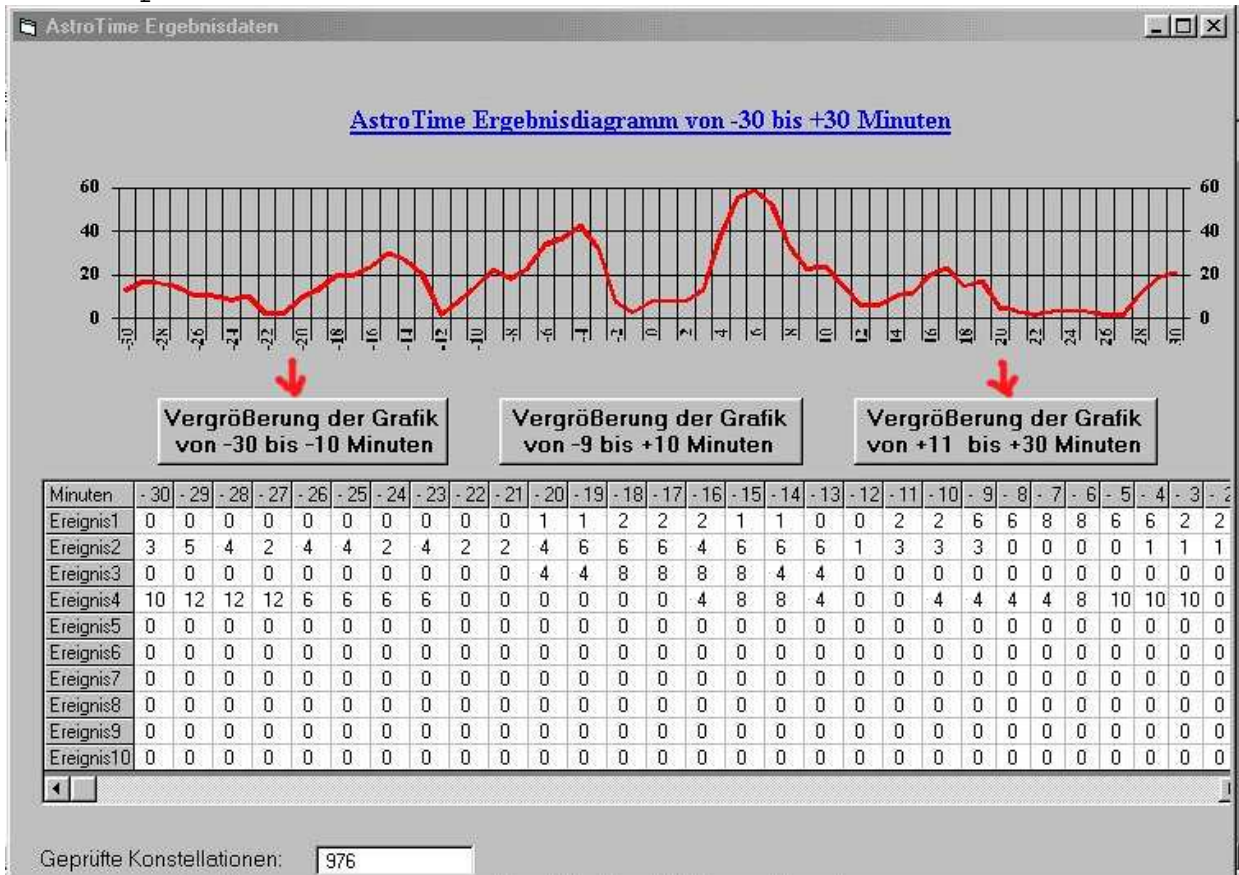

Entfernen Sie nun die Ergebnisdiagramme, indem Sie jeweils auf das „X“ oben rechts klicken:

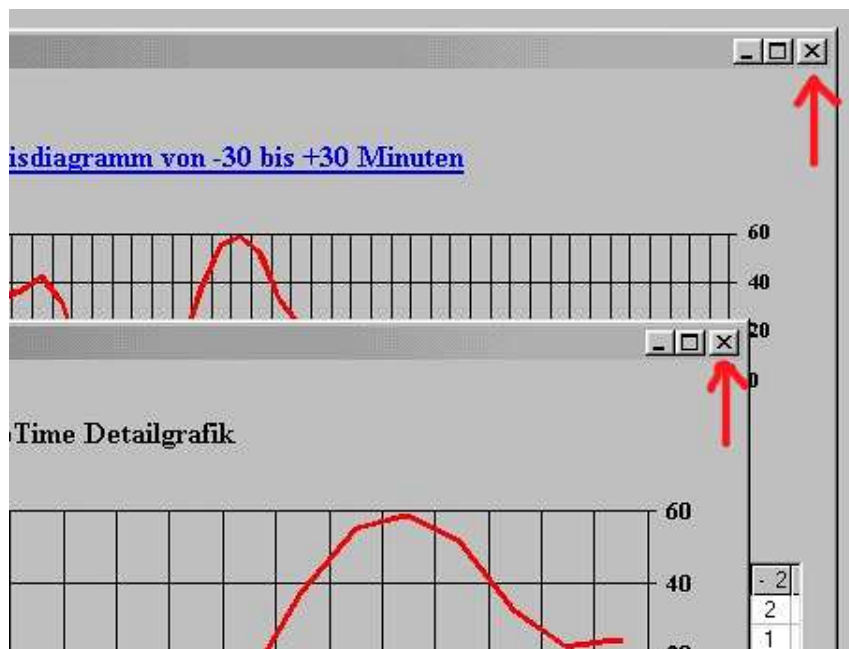

Über das Symbol mit Diskette und Blatt (oder über „Werkzeuge - Optionen“) können Sie die Programmeinstellungen aufrufen:

AstroTime Demoverision - 20 Starts möglich

Datei Bearbeiten Ansicht Werkzeuge ?

AstroTime Dateneingabe

Aktiv	Ereignisbeschreibung	Ereignis-Typ	Alter	
J	Umzug in die DDR	UZ	0	25
J	Beginn Partnerschaft mit Ulrich Merkel	PK	21	50
J	Trennung von Ulrich Merkel	TG	27	50
J	Beginn Beziehung zu Joachim Sauer	PK	30	0
N		TG	100	25
N		TG	100	25
N		TG	100	25
N		TG	100	25
N		TG	100	25
N		TG	100	25

AstroTime Demoverision ohne Speichermöglichkeit für Gast

Status 11.04.06 15:29

Sie sehen, dass wir zur Zeit nur mit Aszendent und MC auf Kritischen Graden gearbeitet haben. Das ist die Standard-Einstellung für die Aszendent-MC-Eingabe von Hand:

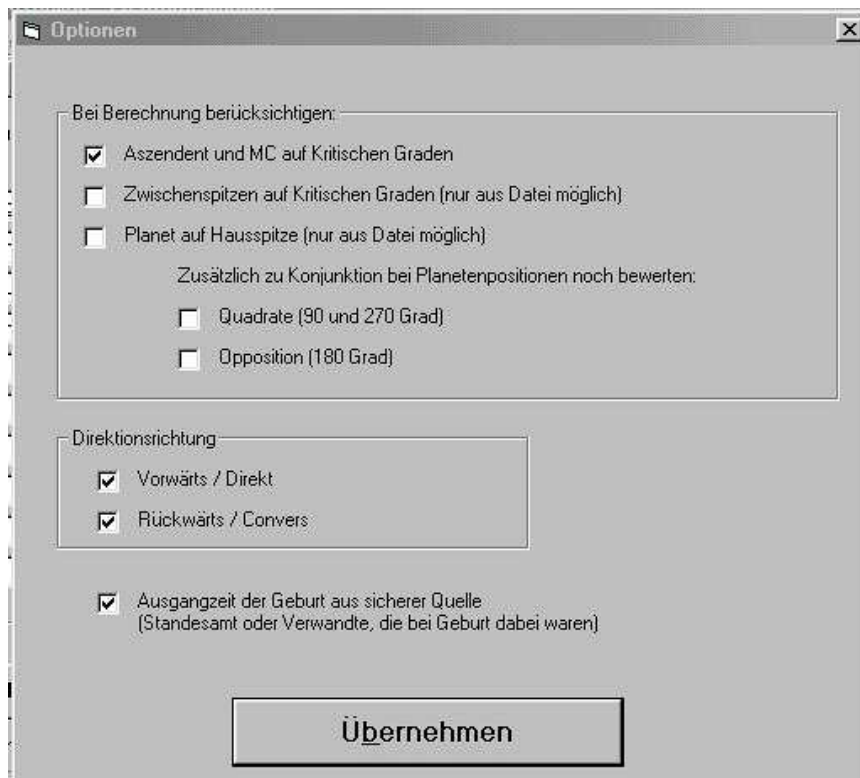

Da wir jedoch mit der AAF-Datei aus Sunlight sämtliche Planetenstände zur Verfügung haben, können wir auch alles einbeziehen:

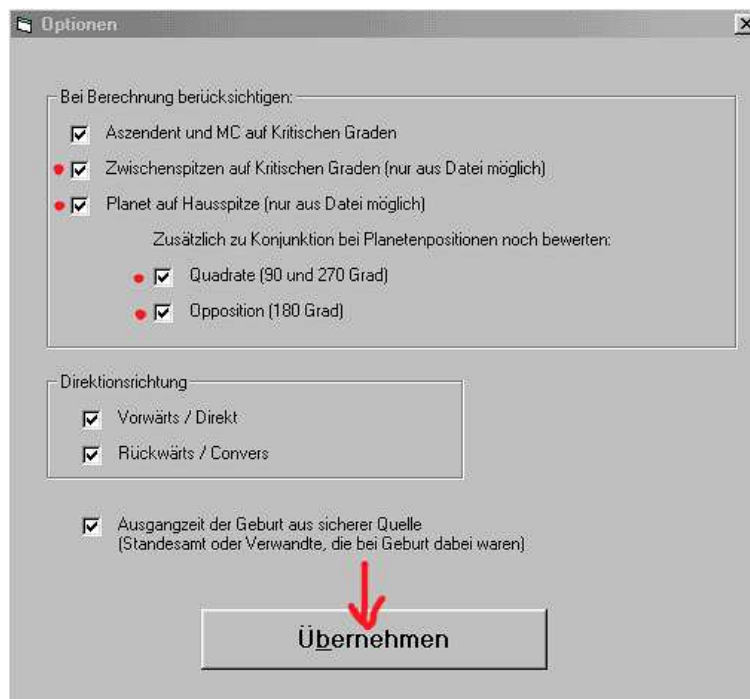

Wir berechnen erneut:

AstroTime Demoverision - 20 Starts möglich

Datei Bearbeiten Ansicht Werkzeuge ?

AstroTime Dateneingabe

Aktiv	Ereignisbeschreibung	Ereignis-Typ	Alter	
J	Umzug in die DDR	UZ	0	25
J	Beginn Partnerschaft mit Ulrich Merkel	PK	21	50
J	Trennung von Ulrich Merkel	TG	27	50
J	Beginn Beziehung zu Joachim Sauer	PK	30	0
N		TG	100	25
N		TG	100	25
N		TG	100	25
N		TG	100	25
N		TG	100	25
N		TG	100	25

Eingabe Horoskopdaten

Berechnen

AstroTime Demoverision ohne Speichermöglichkeit für Gast

Status 11.04.06 15:29

Und stellen fest,

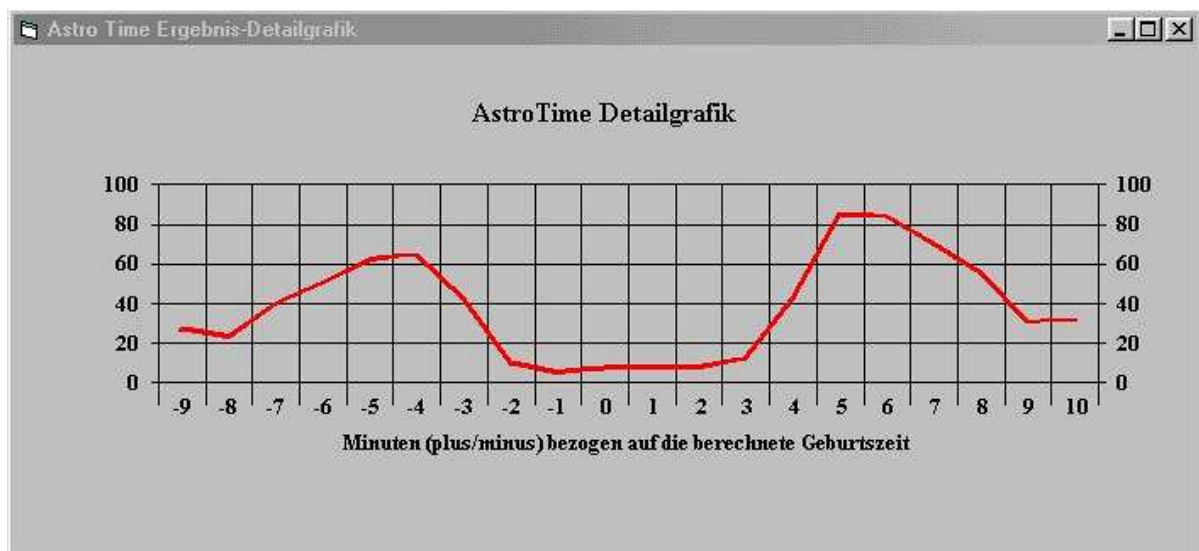

dass sich in diesem Fall das Detailergebnis durch Zuschaltung der Planeten und Zwischenhausspitzen nicht wesentlich verändert hat.

Sie können nun anhand der *.eda und *.rdx Dateien zu weiteren Beispielen Einblicke in **ASTROTIME** gewinnen. Bei Fall 067 stimmte die Zeit exakt, bei Fall 080 war eine Korrektur um minus acht Minuten erforderlich.

Auch eigene Korrekturversuche sind selbstverständlich möglich. Jedoch bitten wir um Verständnis, dass in der Demoversion keine Ereignisdaten gespeichert werden können. In diesem Programm steckt sehr viel Arbeit und Knowhow. Falls Sie es dauerhaft nutzen wollen, würden wir Sie deshalb bitten, nach Ablauf der 20 Demostarts die Vollversion zu bestellen.

Nürnberg, im April 2008
gez. Werner Völkel (astrologisches Konzept)

Bestellformular nächste Seite >>>

ASTROTIME für Geburtszeitkorrektur

Abs:	_____	Emailadresse	_____
	_____		_____
	_____	Benutzername	_____
Tel:	_____		_____
		gewünschtes Passwort	_____

Werner Völkel
Wemdinger Str. 12
D-90451 Nürnberg

Tel.: 0911/ 64 44 15
werner-voelkel@t-online.de
www.astropage1.de

B e s t e l l u n g

Hiermit bestelle ich

1 Voll-Lizenz für Astrotime für EUR 198,00
(Versand nur per Email)

Zahlungsweise:

___ (Nur in Deutschland möglich.)
Buchen Sie den Betrag in Höhe von EUR 198,00
ab von meinem Konto Nr:
Bank (nur Deutschland): BLZ:
IBAN D E _
Unterschrift:

___ Der Betrag wurde überwiesen auf das Konto

Werner Völkel, Konto 14567
BBBank, BLZ 660 908 00

DE50 6609 0800 0000 0145 67
BIC: GENODE61BBB

Die Lieferung erfolgt unverzüglich nach Eingang der Zahlung.

Unterschrift:

Stand: April 2008